Приложение № 2
к решению муниципального Совета
Рыбинского муниципального района
от _____ №_____

ГЕНЕРАЛЬНЫЙ ПЛАН
СУДОВЕРФСКОГО СЕЛЬСКОГО ПОСЕЛЕНИЯ
Рыбинского района Ярославской области
КАРТА ГРАНИЦ НАСЕЛЕННЫХ ПУНКТОВ

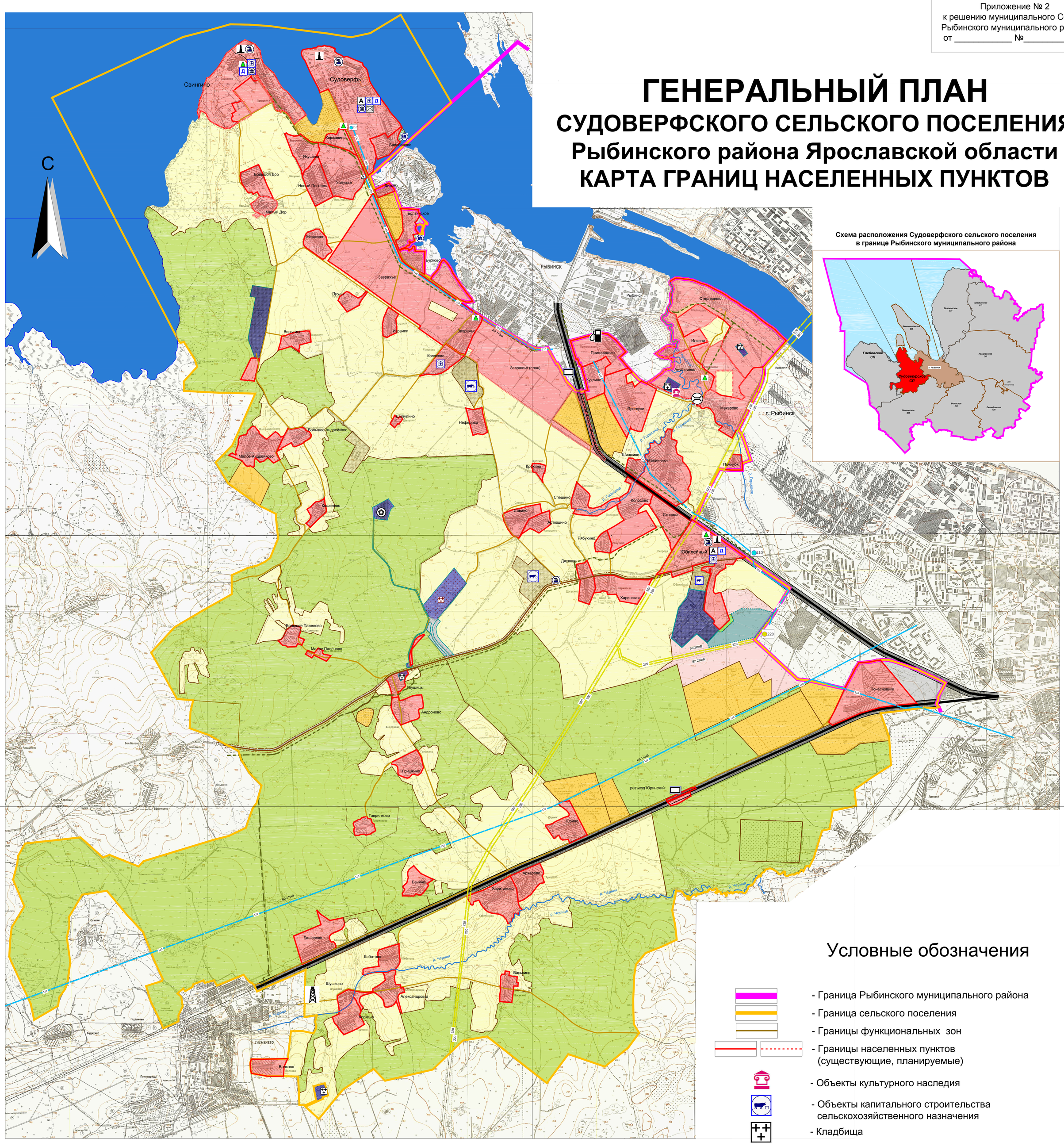

Схема расположения Судоверфского сельского поселения в границе Рыбинского муниципального района

Виды территорий и зон.

Зона градостроительного использования

Зоны сельскохозяйственного использования:

- Зона сельскохозяйственных и прочих угодий
- Зона сельскохозяйственных производственных предприятий
- Зона садоводческих (дачных) объединений, дачного хозяйства
- **Лесная зона**
- **Зона производственного использования**
- **Зона запаса.**
- **Зона водных объектов**

Зоны инженерной и транспортной инфраструктуры

- Зона железнодорожного транспорта
- Зона автомобильного транспорта

Зоны специального назначения

- Зона ритуальной деятельности
- Зона режимных объектов
- Специальная зона

- **Зоны рекреационного назначения**

Объекты транспортной инфраструктуры:

- Железные дороги (с охранной зоной)
- Автомобильная дорога межмуниципального значения (с придорожной полосой)
- Автомобильные дороги местного значения
- железнодорожные станции (платформы)
- Мосты
- ЛЭП-220кВ (с охранной зоной)
- ЛЭП - 110 кВ (с охранной зоной)
- ЛЭП - 35кВ (с охранной зоной)
- Межпоселковый газопровод
- Электроподстанция 220кВ, 110кВ, 35кВ
- Газораспределительная станция
- Газорегуляторный пункт
- вышки (антенны) сотовой, радиорелейной и спутниковой связи

Социальное культурное и бытовое обслуживание:

- Объекты капитального строительства административного назначения
- Объекты капитального строительства учебно-образовательного назначения
- Детские дошкольные учреждения
- Объекты капитального строительства отдыха и туризма (учреждения организованного отдыха: санатории, пансионаты, дома отдыха, летние лагеря, гостиницы, рекреационно - оздоровительные, рекреационно-спортивные объекты
- Объекты капитального строительства культурно-досугового назначения (клубы, библиотеки и др.)
- Объекты капитального строительства спортивного назначения
- Объекты капитального строительства здравоохранения (больницы, поликлиники, ФАП, аптеки)
- Банки. Отделения связи
- Объекты капитального строительства торгового и коммунально бытового бытового обслуживания
- Объекты капитального строительства производственного и коммунально-складского назначения
- Объекты капитального строительства специального назначения

								3-ГП	
							Генеральный план Судоверфского сельского поселения Рыбинского муниципального района Ярославской области		
Изм.	Кол.уч.	Лист	№док.	Подпись	Дата				
Разработал		Бачева О.С.					КАРТА ГРАНИЦ НАСЕЛЕННЫХ ПУНКТОВ	СТАДИЯ	ЛИСТ	ЛИСТОВ
ГИП		Бачева О.В.						П	2	3
							М 1:20000	ООО "Проект Сервис" 2017г.		
Директор		Бачева В.С.								